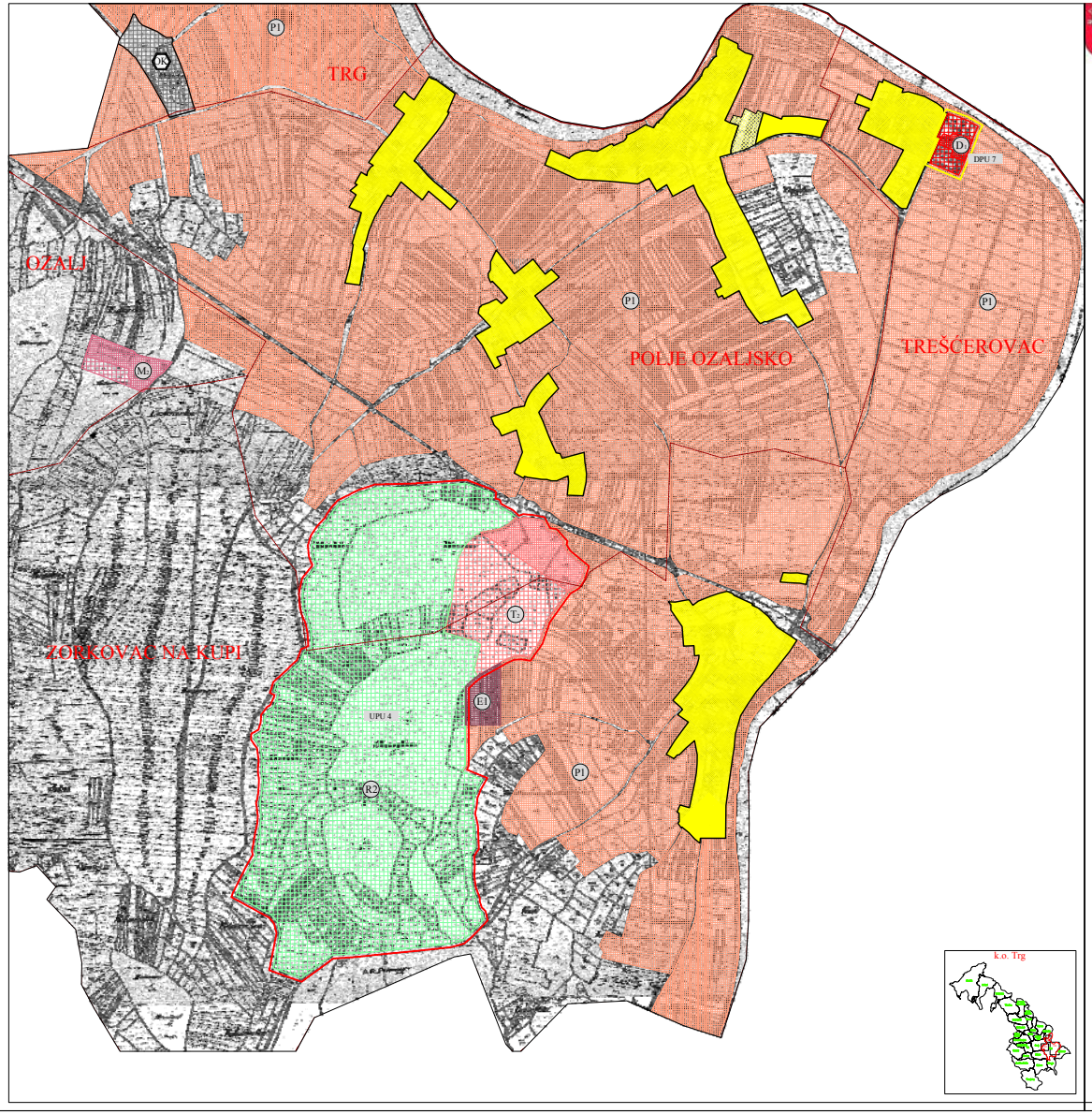

KARLOVAČKA ŽUPANIJA

GRAD OZALJ

PROSTORNI PLAN UREĐENJA

GRAĐEVINSKA PODRUČJA NASELJA

Nositelj izrade: Karlovačka županija, Grad Ozalj

Stručni izrađivač: ADF d.o.o. za arhitekturu, projektiranje, savjetovanje, urbanizam i prostorno uređenje

TUMAČ ZNAKOVLJA:

TERITORIJALNE I STATISTIČKE GRANICE

- DRŽAVNA GRANICA / OBUHVAT PPUG-a
- GRADSKA GRANICA / OBUHVAT PPUG-a
- ŽUPANIJSKA GRANICA / OBUHVAT PPUG-a
- GRANICA NASELJA

OSTALE GRANICE

- UPU 1 — OBUHVAT PROSTORNOG PLANA - UPU
- DPU 1 — OBUHVAT PROSTORNOG PLANA - DPU
- GRAĐ. PODRUČJE - IZGRAĐENI DIO
- GRAĐ. PODRUČJE - NEIZGRAĐENI DIO

PROSTORI / POVRŠINE ZA RAZVOJ I UREĐENJE GRAĐEVINSKO PODRUČJE NASELJA

- IZGRAĐENI DIO GRAĐEVINSKOGPODRUČJA NASELJA
- NEIZGRAĐENI DIO GRAĐEVINSKOG PODRUČJA NASELJA

POVRŠINE IZVAN NASELJA

- E1 — POVRŠINA ZA ISKORIŠTAVANJE MINERALNIH SIROVINA vađenje šljunka - E1
- I — GOSPODARSKA NAMJENA - PROIZVODNA
- K — GOSPODARSKA NAMJENA - POSLOVNA
- M — GOSPODARSKA NAMJENA - MJEŠOVITA
- D — JAVNA I DRUŠTVENA NAMJENA - ZDRAVSTVENA I SOCIJALNA SKRB
- T — UGOSTITELJSKO TURISTIČKA NAMJENA turističko naselje - T1
- R — SPORTSKO-REKREACIJSKA NAMJENA centar za zimske sportove - R1, centar za ribolov-R2, centar za odmor i rekreaciju - R3, sportski centar - R4
- P1 — OSOBITO VRIJEDNO OBRADIVO TLO
- OK — POSEBNA NAMJENA - MUP
- IS — POVRŠINE INFRASTRUKTURNIH SUSTAVA granični prijelaz - IS1 i IS2, hidroelektrana - IS 3, pročistač - IS 4, trafostanica 35/110kV- IS 5
- GROBLJE
- ODLAGALIŠTE OTPADA komunalni otpad - OK (rezevno odlagalište)
- NAPUŠTENO ODLAGALIŠTE OTPADA
- NAPUŠTENO EKSPLOATACIJSKO POLJE

S

Grafička obrada: ADF d.o.o. za arhitekturu, projektiranje, savjetovanje, urbanizam i prostorno uređenje

Karlovac, rujan 2006.

Županija: KARLOVAČKA ŽUPANIJA	
Jedinica lokalne samouprave: GRAD OZALJ	
Naziv prostornog plana: PROSTORNI PLAN UREĐENJA	
Naziv kartografskog prikaza: GRAĐEVINSKA PODRUČJA NASELJA	OZALJ POLJE OZALJSKO TREŠĆEROVAC / TRG ZORKOVAC NA KUPI
Broj kartografskog prikaza: TR3 4.31.	Mjerilo kartografskog prikaza: 1 : 5 000
Program mjera za unapređenje stanja u prostoru: Službeni glasnik Grada Ozlja, broj 03/04	Odluka predstavničkog tijela o donošenju plana: Službeni glasnik Grada Ozlja, broj 04/06
Javna rasprava (datum objave): Karlovački list, 14.05.2005.g.	Javni uvid održan: 24.05.2005. - 27.06.2005.
Pečat tijela odgovornog za provođenje javne rasprave: M.P.	Odgovorna osoba: Jasna Panijan, dipl.inž.geod. ime, prezime i potpis
Suglasnost na plan prema članku 24. Zakona o prostornom uređenju (NN 30/94, 68/98, 61/00, 32/02, 100/04) Suglasnost Ureda državne uprave u Karlovačkoj županiji, Službe za prostorno uređenje, zaštitu okoliša, gradnjeljstvo i imovinsko-pravne poslove, Ispostave u Ozlju (Klasa: 350-02/06-01/02, Ur.broj:2133-10-01/4-06-04 od 08. rujna 2006.godine.)	
Pravna osoba koja je izradila plan: ADF d.o.o. za arhitekturu, projektiranje, savjetovanje, urbanizam i prostorno uređenje, Karlovac	
Pečat pravne osobe koja je izradila plan: M.P.	Odgovorna osoba: Vladimir Petrović, dipl.inž.arh. ime, prezime i potpis
Koordinator plana: Brankica Petrović, dipl.inž.arh.	
Stručni tim u izradi plana: Brankica Petrović, dipl.inž.arh. Vladimir Petrović, dipl.inž.arh. Vlatka Borota, dipl.inž.arh.	Jadranko Gojanović, dipl.inž.građ. mr.sc.Tonko Radica, prof.geograf.
Pečat predstavničkog tijela: M.P.	Predsjednik Gradskog vijeća: Dane Ugarković ime, prezime i potpis
Istovjetnost ovog prostornog plana s izvornikom ovjerava: ime, prezime i potpis	Pečat nadležnog tijela: M.P.